

Juliana Gonçalves Dâmaso

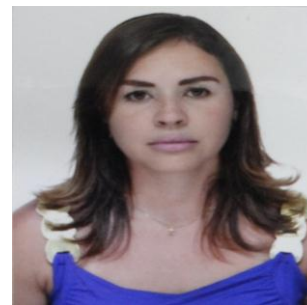

CURRICULUM VITAE

DADOS PESSOAIS

DATA DE NASCIMENTO: 21/11/1984

NATURALIDADE: Belo Horizonte

ESTADO CIVIL: Solteira

ENDEREÇO: Rua Doutor José Osvaldo Silva

Nº: 648

BAIRRO: Senhora das Graças

CIDADE: Betim

UF: MG

CEP: 32.604-736

FILIAÇÃO: Maria Helena Gonçalves e José Sérgio Dâmaso

TELEFONES: 31 3595-8370 / 31 9 7529-0117 / 31 9 8806-8325

ENDEREÇO DE E-MAIL: julianadamaso84@gmail.com

DOCUMENTAÇÃO

COREN: MG-964.458

ORGÃO EMISSOR: COREN/MG

C.I: MG-12.821.160

ORGÃO EMISSOR: SSP/MG

C.P.F: 080.332.366-20

ORGÃO EMISSOR: SRF/MG

TÍTULO DE ELEITOR: 145437620213 **ZONA:** 040 **ORGÃO EMISSOR:** TJE/MG

CTPS: 82693

SÉRIE: 0102

ORGÃO EMISSOR: MTE/MG

ESCOLARIDADE

Superior incompleto em Enfermagem – Noturno – 4º período

INSTITUIÇÃO DE ENSINO: Pontifícia Universidade Católica de Minas Gerais – Unidade Betim

CURSOS EXTRACURRICULARES

CURSO: INFORMÁTICA BÁSICA (Introdução de Informática, Windows XP, Word, Excel, Power Point e Internet)

INSTITUIÇÃO: Inforbrasil

PERÍODO: 11/09/2009 à 09/01/2010

CARGA HORÁRIA: 44:00 horas

CURSO: Auxiliar de Enfermagem
INSTITUIÇÃO: Cefemg – Unidade Betim
PERÍODO: 08/03/2004 à 15/03/2005
CARGA HORÁRIA: 1205:00 horas

CURSO: Técnico em Enfermagem
INSTITUIÇÃO: Colégio Diretriz
PERÍODO: 21/08/2006 à 18/04/2008
CARGA HORÁRIA: 1805:00 horas

EXPERIÊNCIAS PROFISSIONAIS

EMPRESA: Empresa de Saúde na Maturidade Ltda
PERÍODO: 08/07/2010 à 28/08/2010
CARGO: Cuidadora de idosos

EMPRESA: Missão Ramacrisna
PERÍODO: 08/09/2010 à 09/11/2012
CARGO: Auxiliar Administrativo

EMPRESA: Núcleo de Apoio à Maturidade Ltda
PERÍODO: 05/06/2014 à 02/09/2014
CARGO: Cuidadora de idosos

EMPRESA: Hospital Felício Rocho
PERÍODO: 06/10/2014 à 23/12/2014
CARGO: Maqueira

EMPRESA: Hospital Socor
PERÍODO: 09/03/2015 à atualmente
CARGO: Técnica de Enfermagem

**EMPRESA: Instituto das Pequenas Missionárias de Maria Imaculada
(Hospital Madre Teresa)**
PERÍODO: 06/07/2015 à 03/11/2015
CARGO: Técnica de Enfermagem

Betim, julho de 2019.

Juliana Gonçalves Dâmaso